

ASENDIPLAAN
M 1 : 50 000

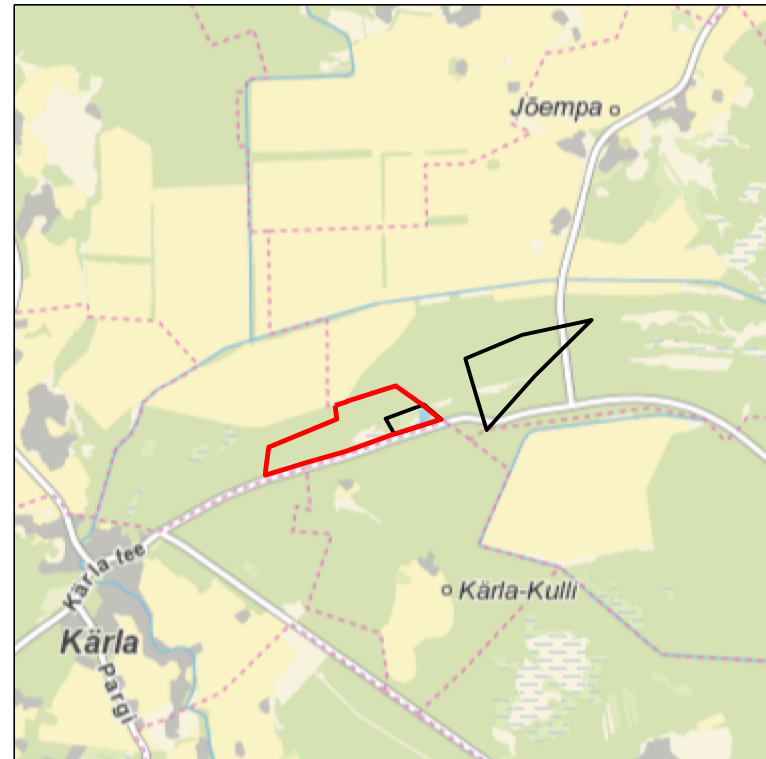

Kaardileht nr 5142 Kihelkonna, 5231 Kuressaare

Mäeeraldise piiripunktide koordinaadid			Mäeeraldise teenindusmaa piiripunktide koordinaadid		
Nr	X	Y	Nr	X	Y
1	6 468 236,80	399 528,77	1'	6 468 236,80	399 528,77
2	6 468 268,16	399 603,60	2'	6 468 268,16	399 603,60
3	6 468 336,29	399 648,40	3'	6 468 336,29	399 648,40
4	6 468 423,29	399 921,99	4'	6 468 423,29	399 921,99
5	6 468 382,05	399 978,46	5'	6 468 382,05	399 978,46
6	6 468 303,32	400 090,64	6'	6 468 303,32	400 090,64
7	6 468 260,82	400 143,65	7'	6 468 260,82	400 143,65
8	6 468 239,16	400 075,76	8'	6 468 239,16	400 075,76
9	6 468 216,53	400 029,75	9'	6 468 216,53	400 029,75
10	6 468 200,06	400 032,43	10'	6 468 200,06	400 032,43
11	6 468 184,72	399 999,41	11'	6 468 184,72	399 999,41
12	6 468 134,35	400 009,10	12'	6 468 134,35	400 009,10
13	6 468 099,40	399 899,07	13'	6 468 099,40	399 899,07
14	6 467 990,68	399 596,31	14'	6 467 990,68	399 596,31
15	6 467 910,53	399 317,91	15'	6 467 910,53	399 317,91
16	6 467 831,82	399 058,92	16'	6 467 831,82	399 058,92
17	6 467 873,67	399 063,92	17'	6 467 873,67	399 063,92
18	6 468 017,05	399 081,86	18'	6 468 017,05	399 081,86
19	6 468 202,74	399 532,74	19'	6 468 202,74	399 532,74

Pindala 24,83 ha

Pindala 24,83 ha

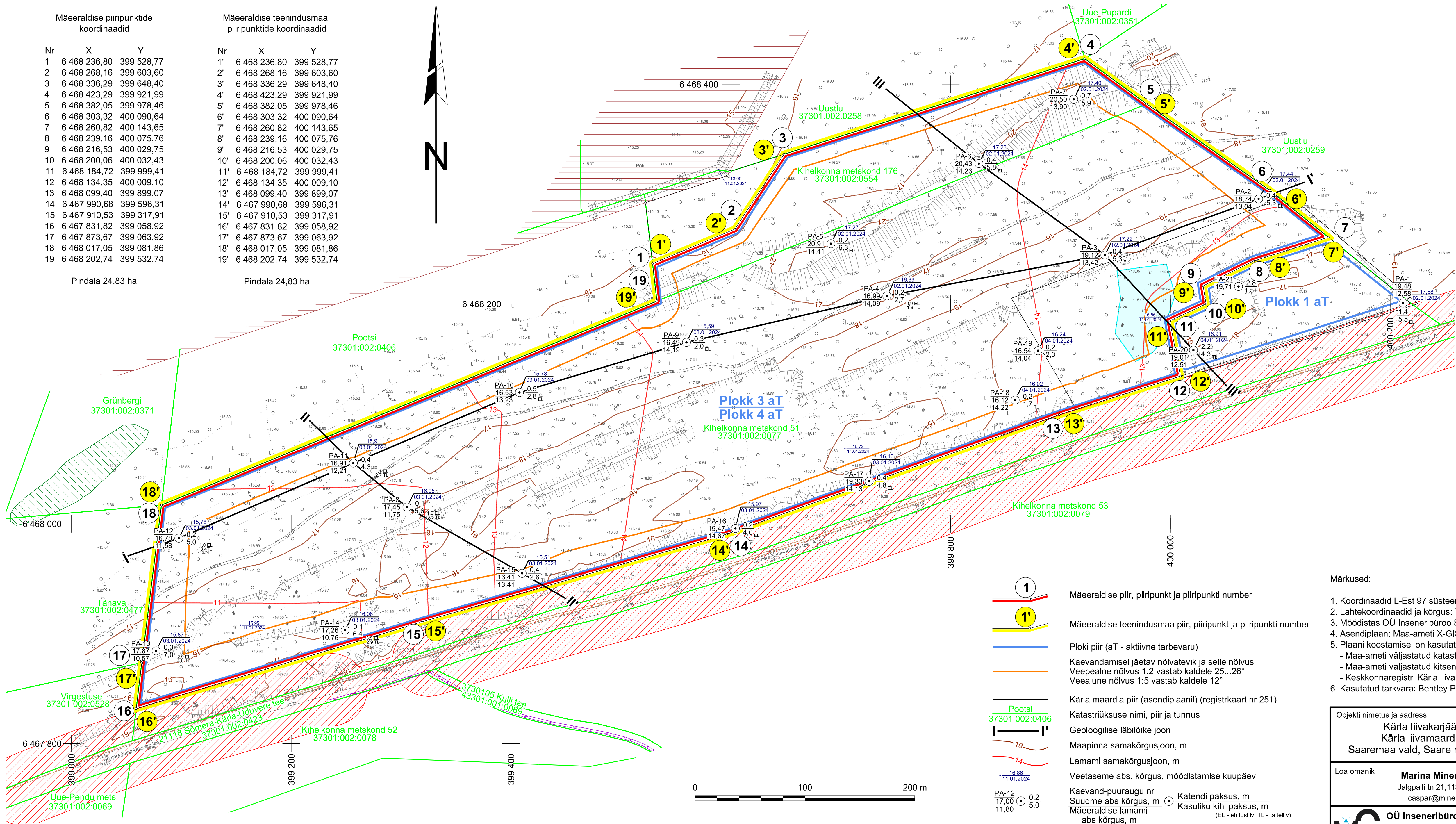

- III kategooria kaitsealused liigid
- Teekaitsevöönd
- Elektripaigaldise kaitsevöönd
- Sidehitis kaitsevöönd
- Maaparandushoiuala

- 1 Mäeeraldise piir, piiripunkt ja piiripunkti number
- 1' Mäeeraldise teenindusmaa piir, piiripunkt ja piiripunkti number
- Ploki piir (aT - aktiivne tarbevaru)
- Kaevandamisel jäetav nõlvatevik ja selle nõlvus
Veepealne nõlvus 1:2 vastab kaldele 25...26°
Veealune nõlvus 1:5 vastab kaldele 12°
- Kärja maardla piir (asendiplaanil) (registrakaart nr 251)
- Katastriüksuse nimi, piir ja tunnus
- Geoloogilise läbilõike joon
- Maapinna samakõrgusjoon, m
- Lamami samakõrgusjoon, m
- Veetaseme abs. kõrgus, mõõdistamise kuupäev
- Kaevand-puuraugu nr Suudme abs kõrgus, m Katendi paksus, m
Mäeeraldise lamami abs kõrgus, m (EL - ehitusliiv, TL - tähtsiv)

- Märkused:
- Koordinaadid L-Est 97 süsteemis, kõrgused EH2000 süsteemis.
 - Lähtekoordinaadid ja kõrgus: Trimble VRS Now baasjaamade võrk.
 - Möödistas OÜ Inseneribüroo STEIGER 01.2024 .
 - Asendiplaan: Maa-ameti X-GIS kaardirakendus.
 - Plaani koostamisel on kasutatud:
 - Maa-ameti väljastatud katastriüksuste piirandmeid (seisuga 13.05.2024);
 - Maa-ameti väljastatud kitsenduste andmeid (seisuga 12.03.2024);
 - Keskkonnaregistri Kärja liivamaardla plokkide ja mäeeraldise piirandmeid (seisuga 03.04.2024);
 - Kasutatud tarkvara: Bentley PowerCivil for Baltics V8i (litsents: 70000661800020).

Objekti nimetus ja aadress Kärja liivakarjäär Kärja liivamaardla Saaremaa vald, Saare maakond		Joonise sisu Mäeeraldise plaan
Loa omanik Marina Minerals OÜ Jalgpalli tn 21,11312 Tallinn caspar@minerals.ee		Graafiline lisa 1 / 3 Mõõtkava 1 : 2 000
OÜ Inseneribüroo STEIGER Männiku tee 104, 11216 Tallinn +372 668 1011, info@steiger.ee		Koostas Tetiana Dakhno /allkirjastatud digitaalselt/ Kinnitas Erki Vaguri /allkirjastatud digitaalselt/
		Kuupäev 21.05.2024 Töö nr 24/4817